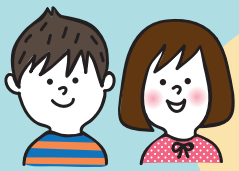

修学旅行等で
貸切バスをご利用の皆様へ
安心してご乗車ください

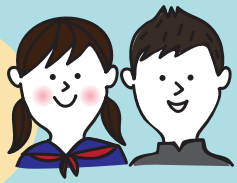

貸切バス は **換気が優れた 消毒が徹底された** 乗り物です

約５分で車内の空気が入れ替わります

新幹線と同じレベルの高い換気性能です

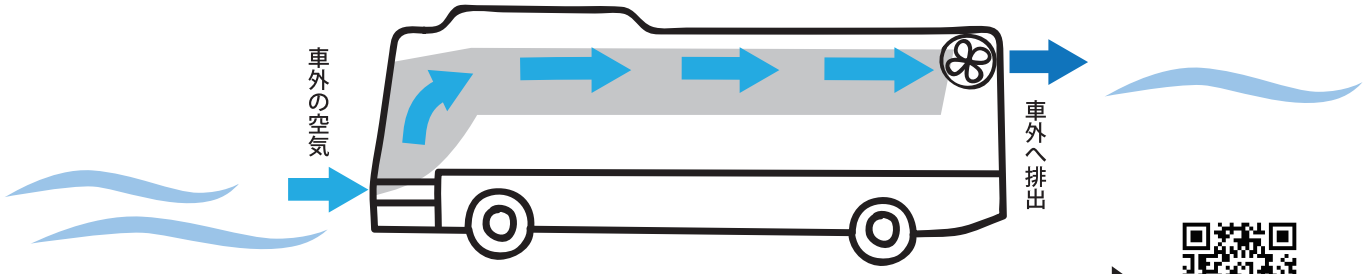

車内の空気が入れ替わる様子をご紹介します

車内のすみずみまで消毒を徹底しています

手すり等お客様が手を触れる箇所を入念に消毒しています

○貸切バスにおける新型
コロナウイルス感染予防の
取組をご紹介します

○感染予防対策 PR 動画
『コロナ　安全・安心宣言』

Q バスの座席の間隔は空けなきゃダメなの？

A 上に書いたような換気、消毒や旅のエチケット等の対策により
座席の間隔を空けることなくご利用いただけます

旅のエチケット

会話や飲食を控え、マスク着用、手指消毒にご協力お願いいたします

公益社団法人 日本バス協会

バス協会の相談窓口一覧

協会名	〒	住所	電話	ファックス
一般社団法人北海道バス協会	060-0001	札幌市中央区北 1 条西 19-2	011-621-4161	011-621-1566
公益社団法人青森県バス協会	030-0843	青森市大字浜田字豊田 139-21 青森県交通会館	017-739-0571	017-739-0573
公益社団法人岩手県バス協会	020-0878	盛岡市肴町 4-5 カガヤ肴町ビル 4 階	019-651-0680	019-651-0740
公益社団法人宮城県バス協会	983-0861	仙台市宮城野区鉄砲町 1-2 猪股ビル 3 階	022-295-9894	022-295-9896
公益社団法人福島県バス協会	960-8165	福島市吉倉字吉田 40 福島県自動車会館	024-546-1478	024-546-1473
公益社団法人秋田県バス協会	010-0962	秋田市八橋大畑 2-12-55 秋田県自動車会議所 2 階	018-863-5349	018-864-4549
一般社団法人山形県バス協会	990-2161	山形市大字漆山字行段 1422	023-686-6135	023-686-6168
一般社団法人茨城県バス協会	310-0913	水戸市見川町 2440-1 茨城県トラック総合会館	029-306-8700	029-303-8701
一般社団法人栃木県バス協会	321-0169	宇都宮市八千代 1-4-12	028-658-2622	028-658-2923
一般社団法人群馬県バス協会	379-2166	前橋市野中町 588	027-261-2072	027-261-5537
一般社団法人埼玉県バス協会	330-0063	さいたま市浦和区高砂 2-2-15 埼玉県交通会館内	048-824-5539	048-831-5416
一般社団法人千葉県バス協会	260-0855	千葉市中央区市場町 7-9 千葉県土地開発公社内	043-215-8805	043-215-8807
一般社団法人東京バス協会	151-0061	渋谷区初台 1-34-14 初台 TN ビル 1 階	03-3379-2441	03-3378-9970
一般社団法人神奈川県バス協会	222-0033	横浜市港北区新横浜 2-11-1 神奈川県トラック総合会館 4 階	045-548-3521	045-472-8008
一般社団法人山梨県バス協会	406-0034	笛吹市石和町唐柏 1000-7 山梨県自動車総合会館	055-262-1201	055-262-1202
公益社団法人新潟県バス協会	950-0088	新潟市中央区万代 1-6-1 万代シティバスセンタービル 3 階	025-247-8131	025-243-9793
公益社団法人長野県バス協会	380-0935	長野市大字中御所鶴田 560-4	026-226-3288	026-226-3654
公益社団法人富山県バス協会	930-0992	富山市新庄町字馬場 24-2 富山県自動車会館	076-424-9317	076-492-3168
公益社団法人石川県バス協会	920-8213	金沢市直江東 1-2 石川県自動車会館 2 階	076-225-7560	076-225-7510
公益社団法人福井県バス協会	918-8023	福井市西谷 1-1401 福井県自動車会館 2 階	0776-34-1730	0776-34-1748
公益社団法人岐阜県バス協会	501-6133	岐阜市日置江 2648-2 岐阜県自動車会館 5 階	058-279-3700	058-279-3709
一般社団法人静岡県バス協会	420-0031	静岡市葵区呉服町 1-20 呉服町タワー 2 階	054-255-9281	054-251-5305
公益社団法人愛知県バス協会	466-8558	名古屋市昭和区滝子町 30-16 愛知県自動車会館	052-613-8133	052-613-8143
公益社団法人三重県バス協会	514-0303	津市雲出長常町 1190-1	059-234-1101	059-234-0616
一般社団法人滋賀県バス協会	524-0104	守山市木浜町 2298-4 グリーンルーフ 2 F	077-585-8333	077-585-8335
一般社団法人京都府バス協会	612-8418	京都市伏見区竹田向代町 51-5 京都自動車会館	075-691-6517	075-681-9499
一般社団法人大阪バス協会	530-0004	大阪市北区堂島浜 2-1-25 中央電気倶楽部 4 階	06-6341-8006	06-6348-9500
公益社団法人兵庫県バス協会	650-0011	神戸市中央区下山手通 4-15-8	078-391-0543	078-331-2495
公益社団法人奈良県バス協会	630-8244	奈良市三条町 511-3 奈良交通第 2 ビル 5 階	0742-25-2110	0742-23-0208
公益社団法人和歌山県バス協会	640-8404	和歌山市湊 1106	073-422-8090	073-433-4049
一般社団法人鳥取県バス協会	680-0006	鳥取市丸山町 246-10	0857-22-2724	0857-22-2726
一般社団法人島根県旅客自動車協会	690-0821	松江市上東川津町 1238 松江一畑交通株式会社 2 階	0852-60-0928	0852-60-0805
公益社団法人岡山県バス協会	701-1133	岡山市北区富吉 5301-8 岡山県自動車会館 2 階	086-259-5582	086-259-5506
公益社団法人広島県バス協会	732-0056	広島市東区上大須賀町 1-16 交通会館ビル 2 階	082-261-3238	082-261-1743
公益社団法人山口県バス協会	753-0821	山口市葵 1-5-58	083-922-5031	083-925-8242
一般社団法人徳島県バス協会	771-1156	徳島市応神町応神産業団地 1-6	088-641-3617	088-641-3627
一般社団法人香川県バス協会	760-0021	高松市西の丸町 1-26 大川バスビル 3 階	087-851-2320	087-821-6161
一般社団法人愛媛県バス協会	790-0067	松山市大手町 1-7-4 伊予鉄大手町ビル 2 階	089-931-4094	089-931-5054
一般社団法人高知県バス協会	781-5103	高知市大津乙 1879-9	088-866-0505	088-866-0506
一般社団法人福岡県バス協会	812-0013	福岡市博多区博多駅東 3-10-17 陸運会館 5 階	092-431-9704	092-452-3761
一般社団法人佐賀県バス･タクシー協会	849-0928	佐賀市若楠 2-7-2 佐賀県交通会館	0952-31-2341	0952-31-2342
一般社団法人長崎県バス協会	850-0032	長崎市興善町 4-6	095-822-9018	095-826-6411
一般社団法人熊本県バス協会	860-0806	熊本市中央区花畑町 4-1 太陽生命熊本第 2 ビル 9 階	096-352-9694	096-352-9670
一般社団法人大分県バス協会	870-0907	大分市大津町 3-4-13 大分県交通会館 3 階	097-558-3946	097-558-0308
一般社団法人宮崎県バス協会	880-0902	宮崎市大淀 4-5-3 南宮崎駅前ビル 1 号館 3 階	0985-51-0158	0985-51-0159
公益社団法人鹿児島県バス協会	890-0064	鹿児島市鴨池新町 12-12 第 2 岩崎ビル 5 階	099-252-8670	099-252-8674
一般社団法人沖縄県バス協会	900-0015	那覇市久茂地 1-2-28 よなみねビル 3 階	098-867-2316	098-863-5926
公益社団法人日本バス協会	100-0005	千代田区丸の内 3-4-1 新国際ビル 9 階	03-3216-4011	03-3216-4016

＊バスに関する質問・ご不明点などお気軽にご相談ください。